

บทที่ 2

รายละเอียดโครงการ

บทที่ 2

รายละเอียดโครงการ

2.1 ที่ตั้งโครงการ

โครงการก่อสร้างสะพานข้ามคลองคู จังหวัดสตูล ตั้งอยู่ที่บ้านสุโงมูโง๊ะ หมู่ที่ 5 ตำบลแหลมสน อำเภอลง จังหวัดสตูล เป็นโครงการก่อสร้างสะพานและถนนเชื่อมต่อระหว่างบ้านต้นหยงละไน หมู่ที่ 1 และบ้านสุโงมูโง๊ะ หมู่ที่ 5 ตำบลแหลมสน อำเภอลง จังหวัดสตูล (รูปที่ 2.1-1)

2.2 รูปแบบการพัฒนาโครงการ

ผลการรวบรวมข้อมูลรายละเอียดโครงการจากรายงานการวิเคราะห์ผลกระทบสิ่งแวดล้อมฉบับสมบูรณ์ โครงการก่อสร้างสะพานข้ามคลองคู จังหวัดสตูล สิงหาคม พ.ศ. 2558 พบว่า รูปแบบการพัฒนาโครงการ ประกอบด้วย การก่อสร้างถนนระดับพื้น การก่อสร้างทางยกระดับและการก่อสร้างสะพานข้ามคลองคู มีรายละเอียดดังนี้

2.2.1 รูปแบบที่เสนอในรายงานการวิเคราะห์ผลกระทบสิ่งแวดล้อม

จุดเริ่มต้นโครงการอยู่ที่บ้านต้นหยงละไน หมู่ที่ 1 ตำบลแหลมสน อำเภอลง จังหวัดสตูล บริเวณทางแยกระหว่างถนนสายบ้านต้นหยงละไน – บ้านราไว (กม.ที่ 0+000) และจุดสิ้นสุดโครงการอยู่ที่บ้านสุโงมูโง๊ะ หมู่ที่ 5 ตำบลแหลมสน อำเภอลง จังหวัดสตูล บริเวณหน้ามัสยิดอัลมุตตกีน (กม.ที่ 3+106) เชื่อมต่อกับถนนคอนกรีตของหมู่บ้าน ความยาวของถนนกับสะพานโครงการ รวมระยะทางทั้งสิ้น 3,106 เมตร

2.2.1.1 ช่วงถนนฝั่งบ้านต้นหยงละไน (กม.ที่ 0+000 ถึง กม.ที่ 0+600)

มีจุดเริ่มต้นถนนของโครงการอยู่ที่บ้านต้นหยงละไน (กม.ที่ 0+000) เชื่อมกับถนนทางหลวงชนบทสาย สต.3018 บริเวณ กม.18+378.560 รูปแบบการก่อสร้างถนนโครงการเป็นถนนคอนกรีตเสริมเหล็ก (คสล.) 2 ช่องทางจราจร กว้าง 6.00 เมตร ไม่มีไหล่ทาง รวมระยะทาง 0.600 กิโลเมตร (รูปที่ 2.2.1-1) แนวสายทางอยู่นอกเขตป่าชายเลน แต่สภาพสองฝั่งข้างทางเป็นพื้นที่ป่าชายเลน และพบบ้านเรือนของประชาชนตั้งอยู่อย่างกระจัดกระจาย ทั้งนี้เส้นทางโครงการจะเป็นการต่อเชื่อมและปรับปรุงถนนเดิมซอยขาดแหว่ง เพื่อให้เส้นทางคมนาคมมีความสมบูรณ์มากขึ้น

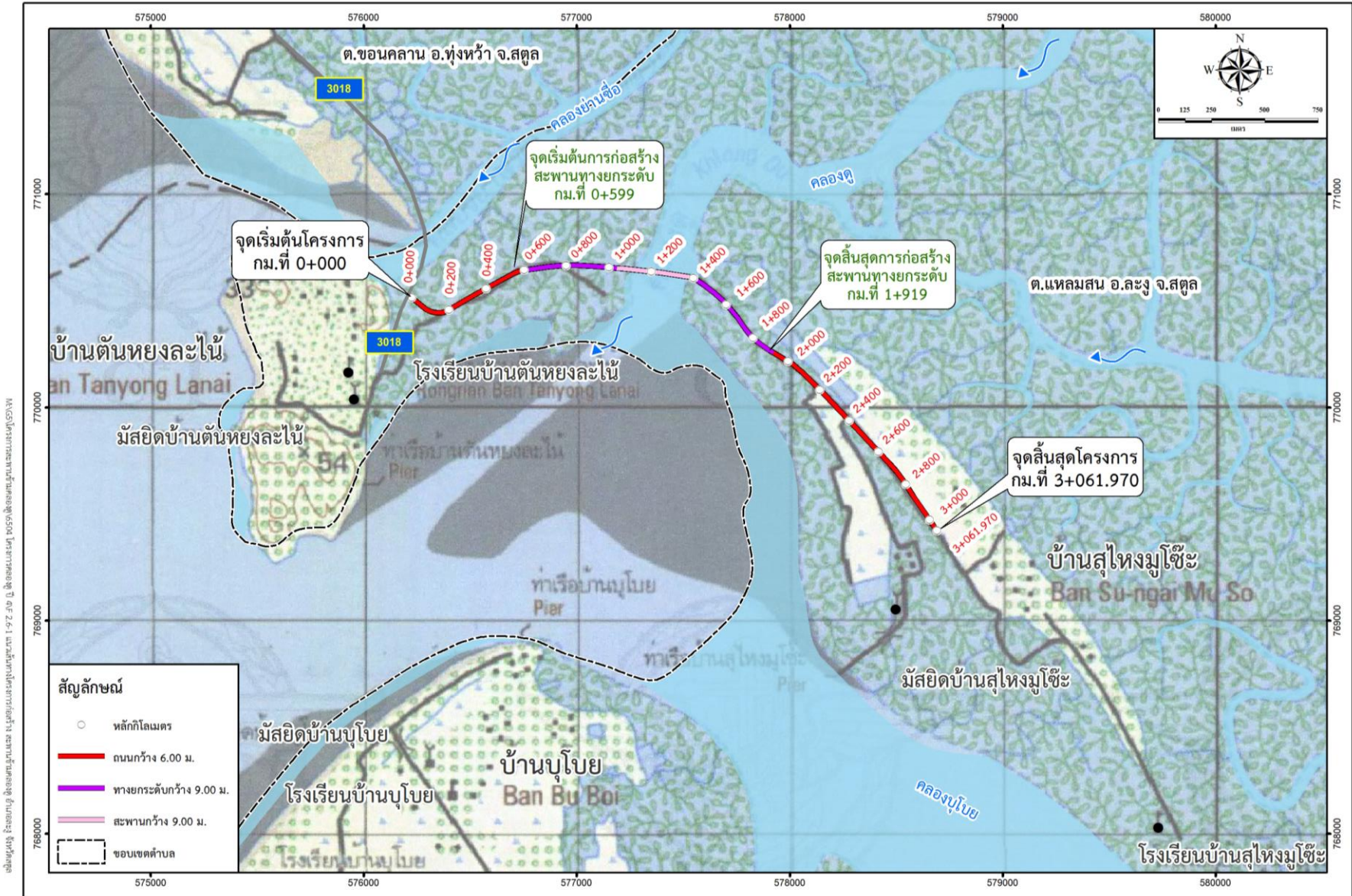

รูปที่ 2.1-1 แนวเส้นทางโครงการก่อสร้างสะพานข้ามคลองคู อำเภอละงู จังหวัดสตูล



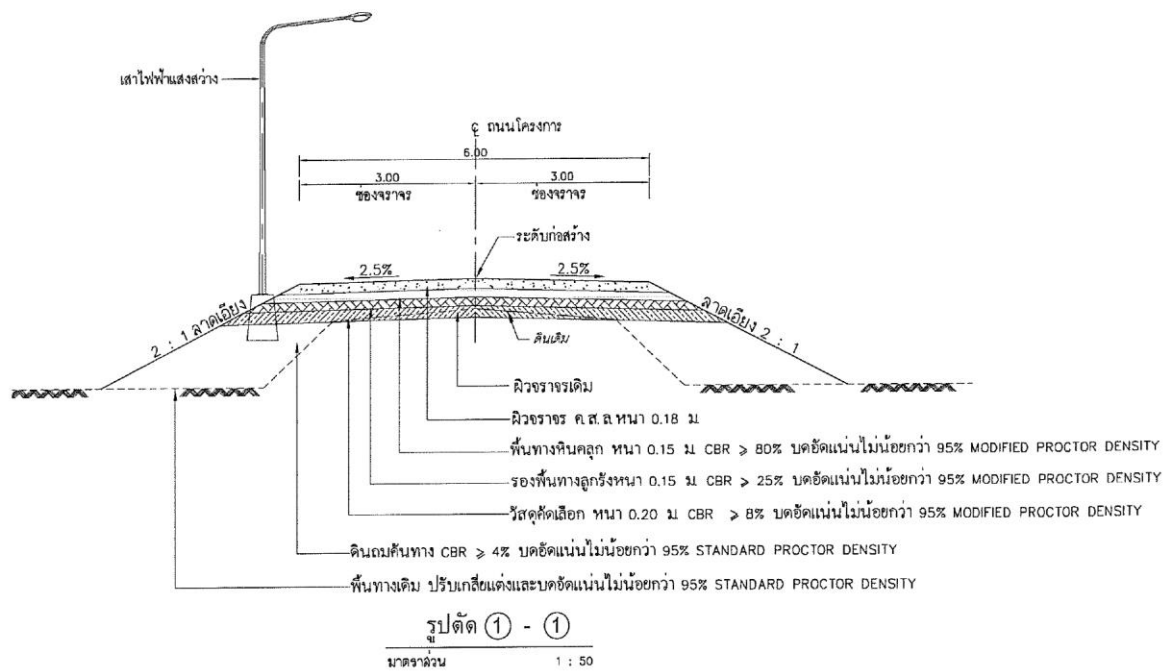

กม.ที่ 0+000 ถึง กม.ที่ 0+600, กม.ที่ 1+900 ถึง กม.ที่ 3+106

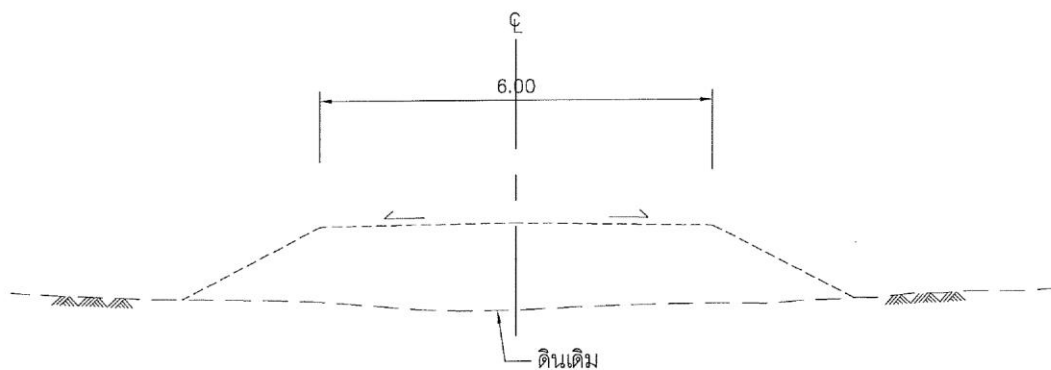

กม.ที่ 3+106 จุดสิ้นสุดโครงการ ฝั่งบ้านสุโขทัย

รูปที่ 2.2.1-1 ถนน คสล. กว้าง 6.00 เมตร จากจุดเริ่มต้นโครงการบ้านต้นหยงละโน้และฝั่งบ้านสุโขทัย
และจุดสิ้นสุดโครงการ กม.ที่ 3+106 ฝั่งบ้านสุโขทัย

2.2.1.2 ทางยกระดับและสะพานข้ามคลอง

ทางยกระดับและสะพานเริ่มต้นจาก กม.ที่ 0+600 (บ้านต้นหยงละไน้) ถึง กม.ที่ 1+900 (บ้านสุโงมูโซ๊ะ) ซึ่งแนวเส้นทางโครงการเป็นถนนกว้าง 6.00 เมตร สภาพค่อนข้างชำรุดแต่จำเป็นต้องมีการก่อสร้างทางยกระดับเพื่อหลีกเลี่ยงพื้นที่ป่าชายเลนบริเวณนี้ และเพื่อเป็นการลดผลกระทบสิ่งแวดล้อมให้มากที่สุด โดยมีจุดเริ่มต้นของการก่อสร้างทางยกระดับฝั่งบ้านต้นหยงละไน้ กม.ที่ 0+600 ถึง กม.ที่ 1+050 และฝั่งบ้านสุโงมูโซ๊ะ กม.ที่ 1+390 ถึงจุดสิ้นสุด กม.ที่ 1+900 ซึ่งมีรูปแบบการก่อสร้างทางยกระดับเป็นเสาเข็มมี 2 ช่องจราจร กว้าง 6.00 เมตร มีไหล่ทางกว้างข้างละ 1.00 เมตร มีราวสะพานข้างละ 0.50 เมตร ความกว้างทางยกระดับสุทธิ 9.00 เมตร (รวมราวทางยกระดับ) ดังรูปที่ 2.2.1-2

สำหรับการก่อสร้างสะพานข้ามคลอง มีจุดเริ่มที่ กม.1+050 ฝั่งบ้านต้นหยงละไน้ และสิ้นสุดที่ กม.1+390 ฝั่งบ้านสุโงมูโซ๊ะ โดยมีรูปแบบการก่อสร้างสะพานเป็นเสาคอนกรีต 2 ช่องจราจร กว้าง 6.00 เมตร มีไหล่ทางกว้างข้างละ 1.00 เมตร มีราวสะพานข้างละ 0.50 เมตร ความกว้างสะพานสุทธิ 9.00 เมตร (รวมราวสะพาน) รวมระยะทางของทางยกระดับและสะพาน 1.300 กิโลเมตร ดังรูปที่ 2.2.1-3

2.2.1.3 ช่วงถนนฝั่งบ้านสุโงมูโซ๊ะ (กม.ที่ 1+900 ถึง กม.ที่ 3+106)

เป็นถนนที่จะเชื่อมต่อกับทางยกระดับ (กม.ที่ 1+900) และจุดสิ้นสุดถนนของโครงการอยู่บริเวณหน้ามัสยิดอัลมุตตกิน (กม.ที่ 3+106) เชื่อมต่อกับถนนคอนกรีตของหมู่บ้าน โดยมีรูปแบบการก่อสร้างเป็นถนนคอนกรีตเสริมเหล็ก (คสล.) 2 ช่องจราจร กว้าง 6.00 เมตร ไม่มีไหล่ทาง รวมระยะทาง 1.206 กิโลเมตร ดังรูปที่ 2.2.1-4 ทั้งนี้สภาพพื้นที่สองฝั่งถนนเป็นพื้นที่ป่าชายเลน และในบริเวณที่ดอนของหมู่บ้านเป็นพื้นที่เกษตรกรรมของประชาชนในหมู่บ้าน ซึ่งได้แก่ ที่นา สวนมะพร้าว และสวนยางพารา รวมถึงมีบ้านเรือนของประชาชนที่ตั้งอยู่ตามแนวเส้นทางอย่างกระจัดกระจายและอยู่ห่างจากแนวเส้นทางโครงการประมาณ 20 เมตร

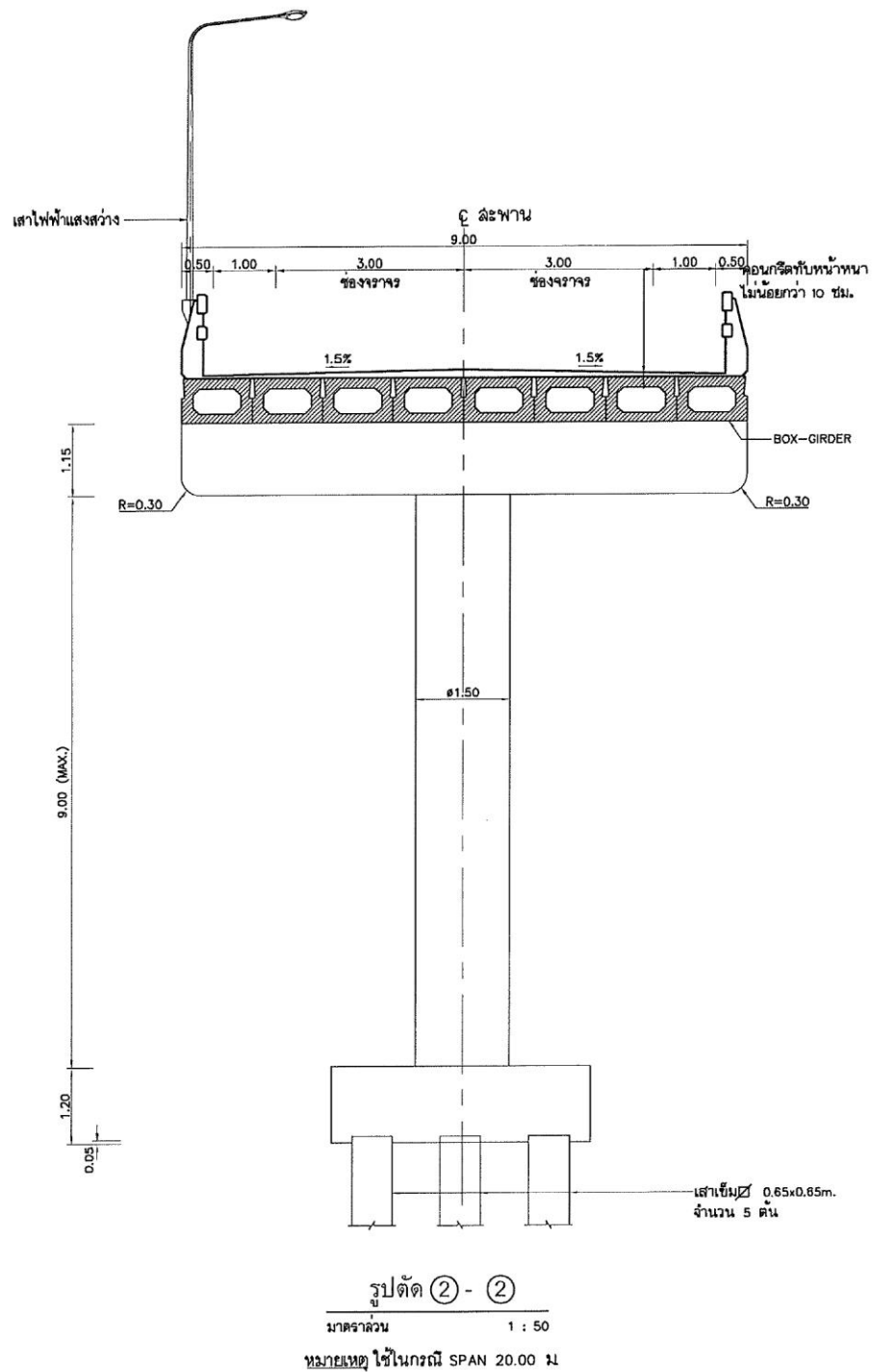

กม.ที่ 0+000 ถึง กม.ที่ 1+050, กม.ที่ 1+390 ถึง กม.ที่ 1+900

รูปที่ 2.2.1-2 ทางยกระดับกว้าง 9.00 เมตร ช่วง 20.00 เมตร ฝั่งบ้านต้นหยงละโน้และฝั่งบ้านสุโงมูโง๊ะ

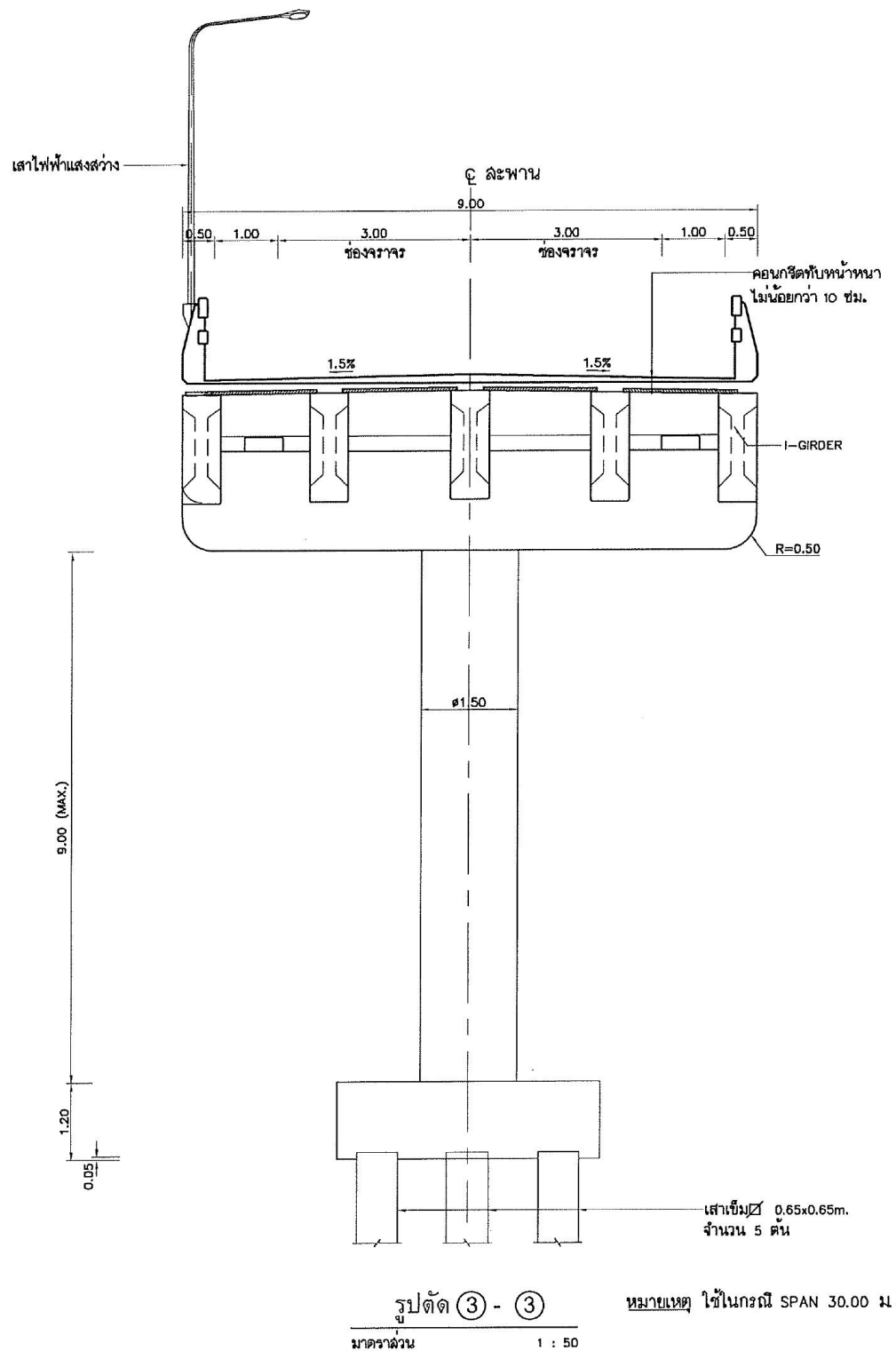

กม.ที่ 1+050 ถึง กม.ที่ 1+390

รูปที่ 2.2.1-3 สะพานข้ามคลองดู กว้าง 9.00 เมตร ช่วง 30.00 เมตร

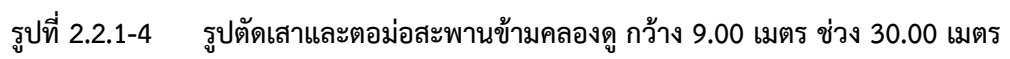
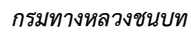

2.2.2 รูปแบบที่ก่อสร้างจริง

จุดเริ่มต้นโครงการอยู่ที่บ้านต้นหยงละไน้ หมู่ที่ 1 ตำบลแหลมสน อำเภอละงู จังหวัดสตูล บริเวณทางแยกระหว่างถนนสายบ้านต้นหยงละไน้ – บ้านราไว (กม.ที่ 0+000) และจุดสิ้นสุดโครงการอยู่ที่บ้านสุโงมูโ๊ะ หมู่ที่ 5 ตำบลแหลมสน อำเภอละงู จังหวัดสตูล บริเวณหน้ามัสยิดอัลมุตตกิน (กม.ที่ 3+061.97) เชื่อมต่อกับถนนคอนกรีตของหมู่บ้าน ความยาวของถนนกับสะพานโครงการ รวมระยะทางทั้งสิ้น 3,061.970 เมตร รูปแบบที่ใช้ในการก่อสร้างจริง (รูปที่ 2.2.2-1 ถึงรูปที่ 2.2.2-6) มีรายละเอียดดังนี้

2.2.2.1 ช่วงถนนฝั่งบ้านต้นหยงละไน้ (กม.ที่ 0+000 ถึง กม.ที่ 0+599)

มีจุดเริ่มต้นถนนของโครงการอยู่ที่บ้านต้นหยงละไน้ (กม.ที่ 0+000) บริเวณทางแยกระหว่างถนนสายบ้านต้นหยงละไน้ – บ้านราไว (ถนนลาดยางกว้าง 6.00 เมตร สภาพค่อนข้างดี) กับซอยหาดแดง (ถนนดินกว้าง 6.00 เมตร สภาพค่อนข้างชำรุด) ซึ่งมีรูปแบบการก่อสร้างถนนโครงการเป็นถนนคอนกรีตเสริมเหล็ก (คสล.) 2 ช่องจราจรกว้าง 6.00 เมตร ไม่มีไหล่ทาง รวมระยะทาง 0.599 กิโลเมตร (รูปที่ 2.2.2-7) แนวสายทางอยู่นอกเขตป่าชายเลน แต่สภาพสองฝั่งข้างทางเป็นพื้นที่ป่าชายเลน และพบบ้านเรือนของประชาชนตั้งอยู่อย่างกระจัดกระจาย ทั้งนี้เส้นทางโครงการจะเป็นการต่อเชื่อมและปรับปรุงถนนดินเดิมซอยหาดแดง เพื่อให้เส้นทางคมนาคมมีความสมบูรณ์มากขึ้น

2.2.2.2 ทางยกระดับและสะพานข้ามคลอง

ทางยกระดับและสะพานเริ่มต้นจาก กม.ที่ 0+599 (บ้านต้นหยงละไน้) ถึง กม.ที่ 1+919 (บ้านสุโงมูโ๊ะ) ซึ่งแนวเส้นทางโครงการเป็นถนนกว้าง 6.00 เมตร สภาพค่อนข้างชำรุดแต่จำเป็นต้องมีการก่อสร้างทางยกระดับเพื่อหลีกเลี่ยงพื้นที่ป่าชายเลนบริเวณนี้ และเพื่อเป็นการลดผลกระทบสิ่งแวดล้อมให้มากที่สุด โดยมีจุดเริ่มต้นของการก่อสร้างทางยกระดับฝั่งบ้านต้นหยงละไน้ กม.ที่ 0+599 ถึง กม.ที่ 1+099 และฝั่งบ้านสุโงมูโ๊ะ กม.ที่ 1+419 ถึงจุดสิ้นสุด กม.ที่ 1+919 ซึ่งมีรูปแบบการก่อสร้างทางยกระดับเป็นเสาเข็มมี 2 ช่องจราจร กว้าง 6.00 เมตร ไหล่ทางข้างละ 1.00 เมตร มีราวสะพานข้างละ 0.50 เมตร ความกว้างทางยกระดับสุทธิ 9.00 เมตร (รวมราวทางยกระดับ) ดังรูปที่ 2.2.2-8 ถึงรูปที่ 2.2.2-9

สำหรับการก่อสร้างสะพานข้ามคลองคู มีจุดเริ่มที่ กม.1+099 ฝั่งบ้านต้นหยงละไน้ และสิ้นสุดที่ กม.1+419 ฝั่งบ้านสุโงมูโ๊ะ โดยมีรูปแบบการก่อสร้างสะพานเป็นเสาคอนกรีต 2 ช่องจราจร กว้าง 6.00 เมตร ไหล่ทางข้างละ 1.00 เมตร มีราวสะพานข้างละ 0.50 เมตร ความกว้างสะพานสุทธิ 9.00 เมตร (รวมราวสะพาน) รวมระยะทางของทางยกระดับและสะพาน 1.320 กิโลเมตร ดังรูปที่ 2.2.2-10

2.2.2.3 ช่วงถนนฝั่งบ้านสุโงมูโ๊ะ (กม.ที่ 1+919 ถึง กม.ที่ 3+061.970)

เป็นถนนที่จะเชื่อมต่อกับทางยกระดับ (กม.ที่ 1+919) และจุดสิ้นสุดถนนของโครงการอยู่บริเวณหน้ามัสยิดอัลมุตตกิน (กม.ที่ 3+061.97) เชื่อมต่อกับถนนคอนกรีตของหมู่บ้าน โดยมีรูปแบบการก่อสร้างเป็นถนนคอนกรีตเสริมเหล็ก (คสล.) 2 ช่องจราจร กว้าง 6.00 เมตร ไม่มีไหล่ทาง รวมระยะทาง 1,142.97 เมตร ดังรูปที่ 2.2.2-1 ทั้งนี้สภาพพื้นที่สองฝั่งถนนเป็นพื้นที่ป่าชายเลน และในบริเวณที่ดอนของหมู่บ้านเป็นพื้นที่เกษตรกรรมของประชาชนในหมู่บ้าน ซึ่งได้แก่ ที่นา สวนมะพร้าว และสวนยางพารา รวมถึงมีบ้านเรือนของประชาชนที่ตั้งอยู่ตามแนวเส้นทางอย่างกระจัดกระจายและอยู่ห่างจากแนวเส้นทางโครงการประมาณ 20 เมตร

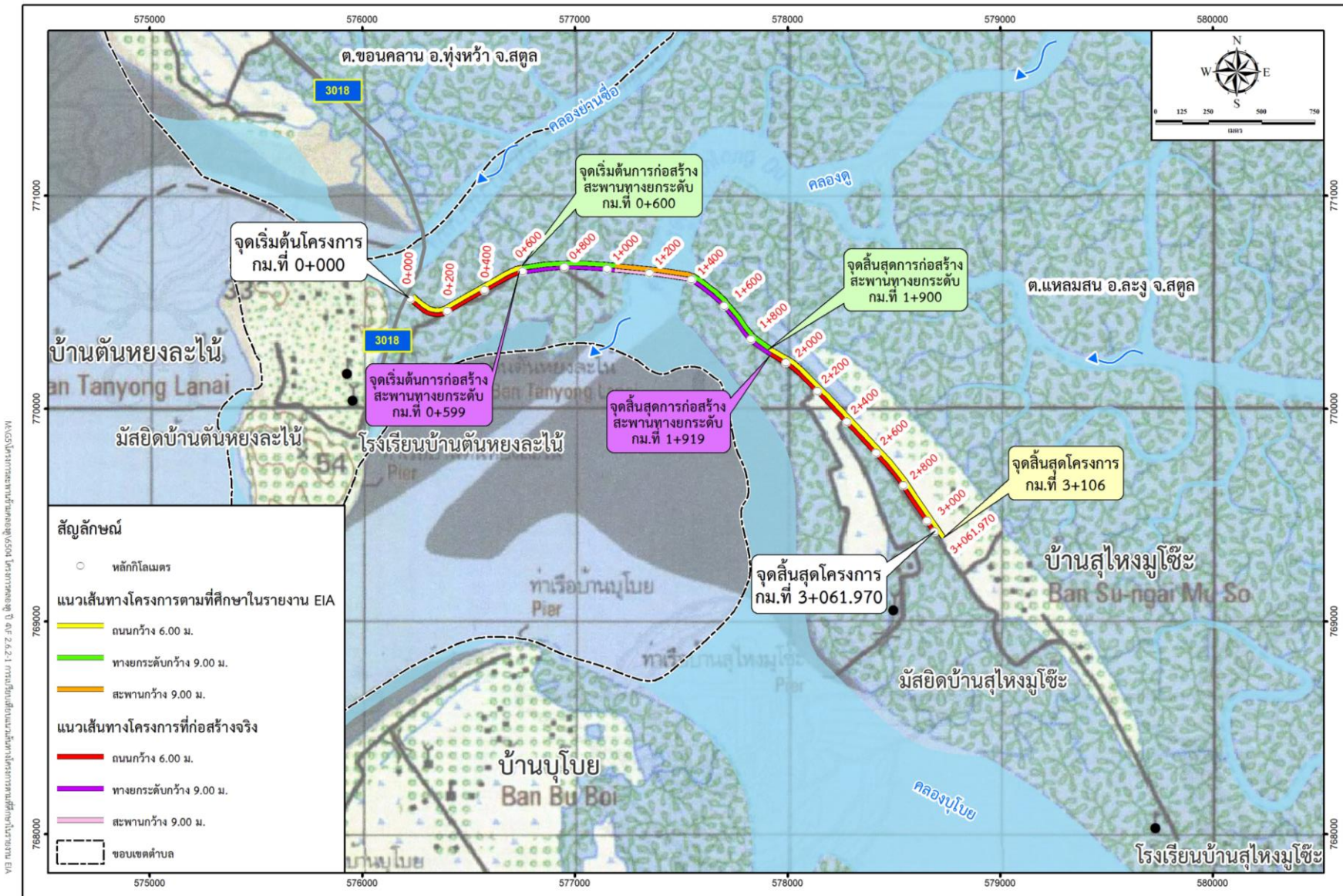

รูปที่ 2.2.2-1 การเปรียบเทียบแนวเส้นทางโครงการตามที่ศึกษาในรายงาน EIA กับแนวเส้นทางโครงการที่ก่อสร้างจริง

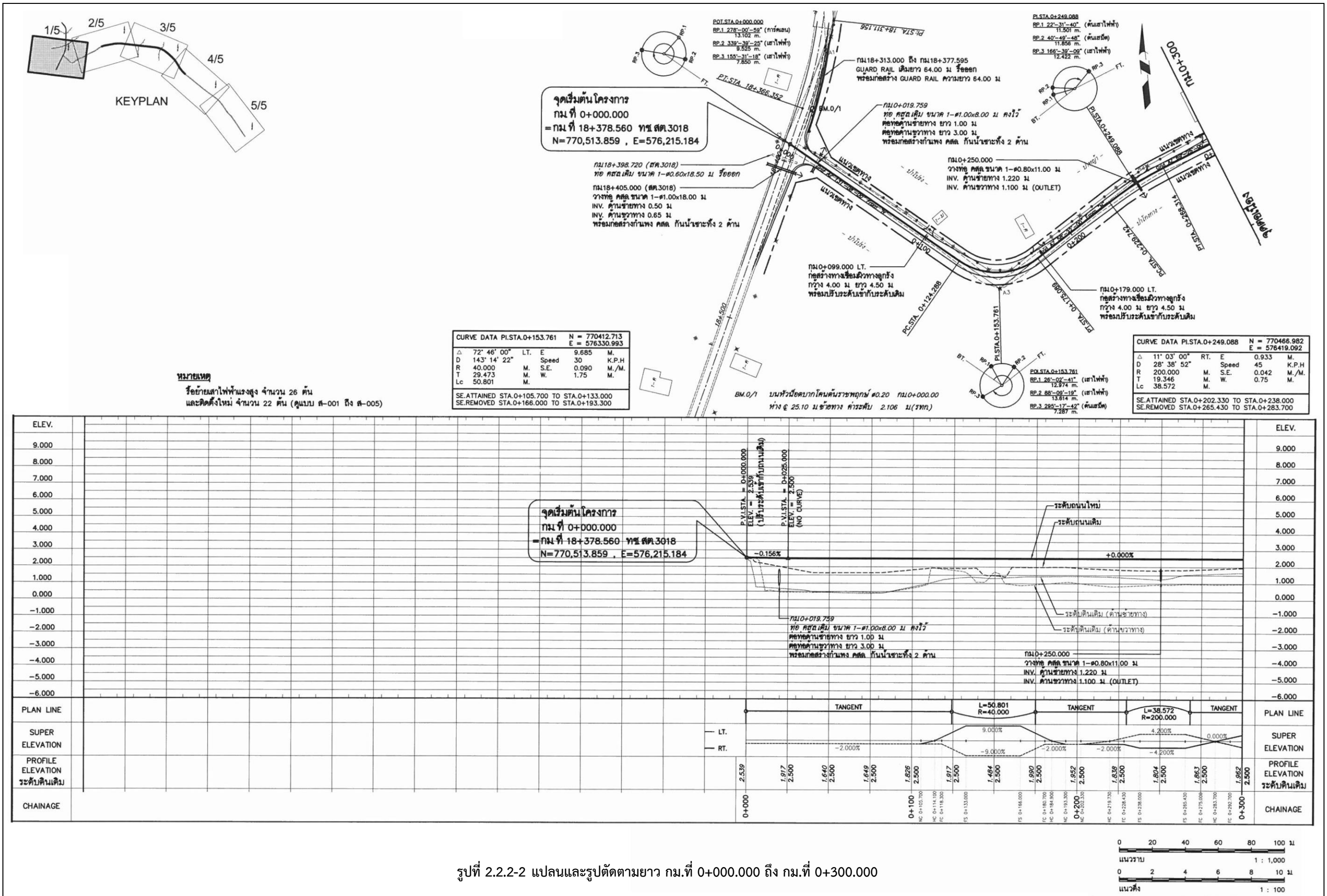

รูปที่ 2.2.2-2 แพลนและรูปตัดตามยาว กม.ที่ 0+000.000 ถึง กม.ที่ 0+300.000

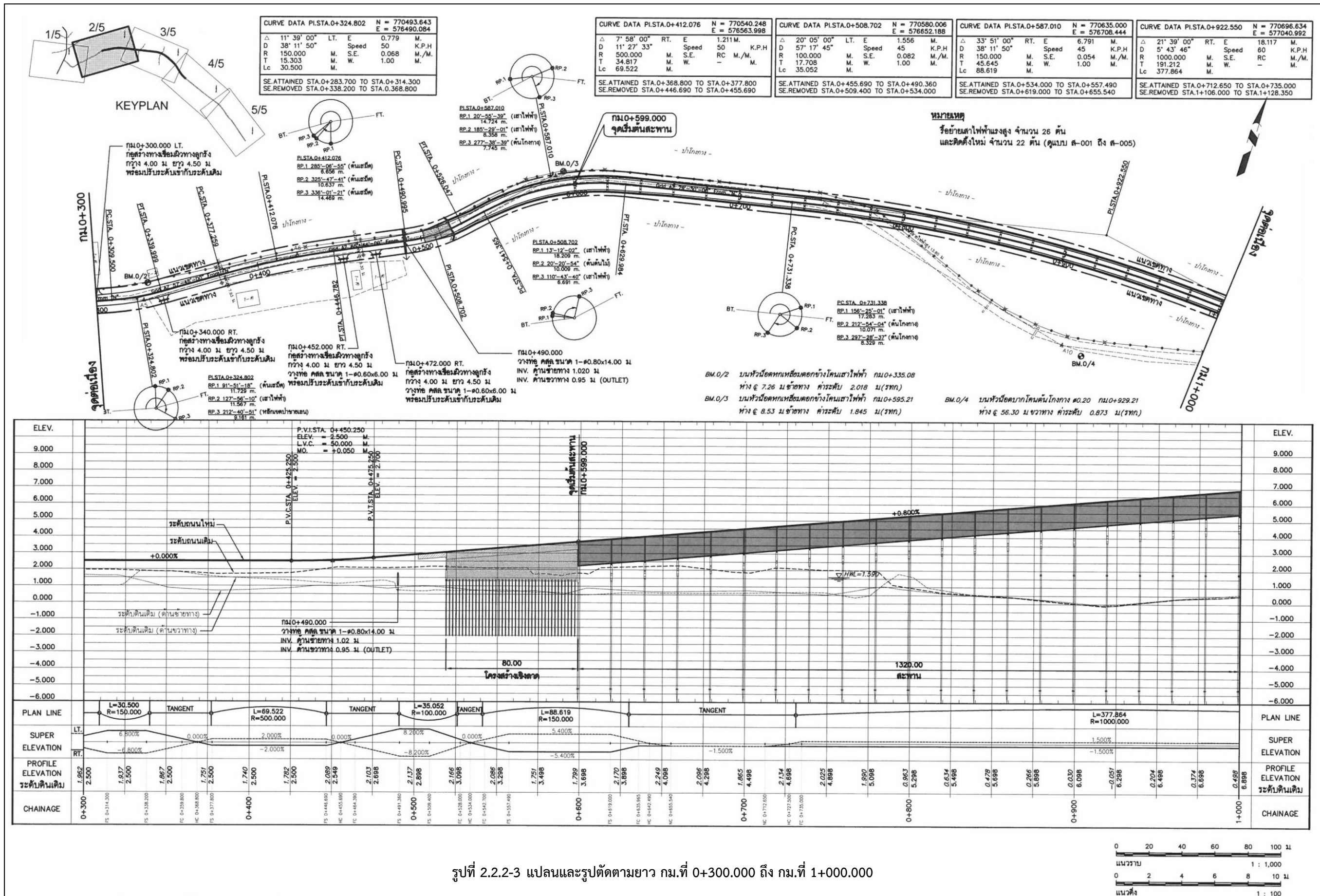

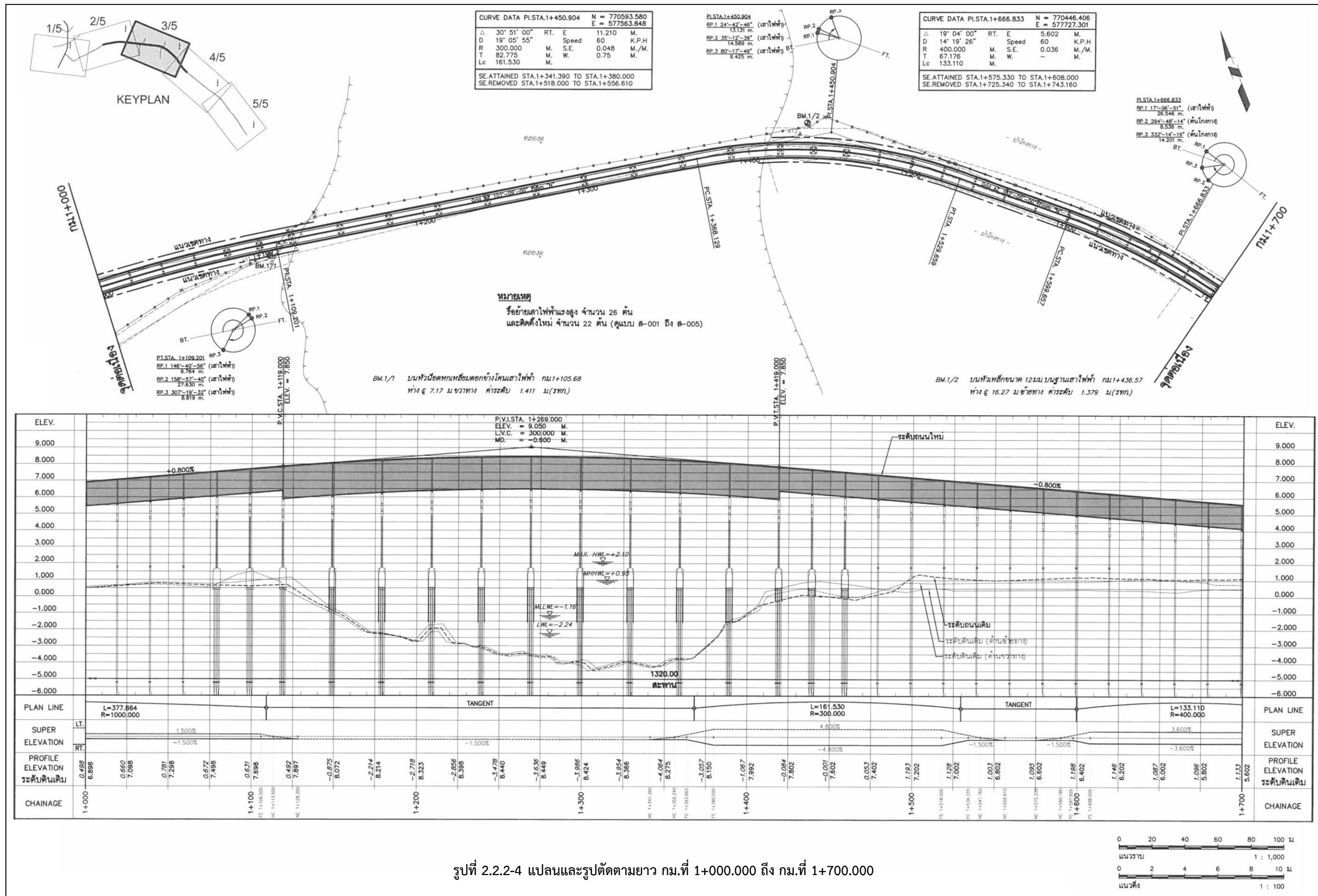

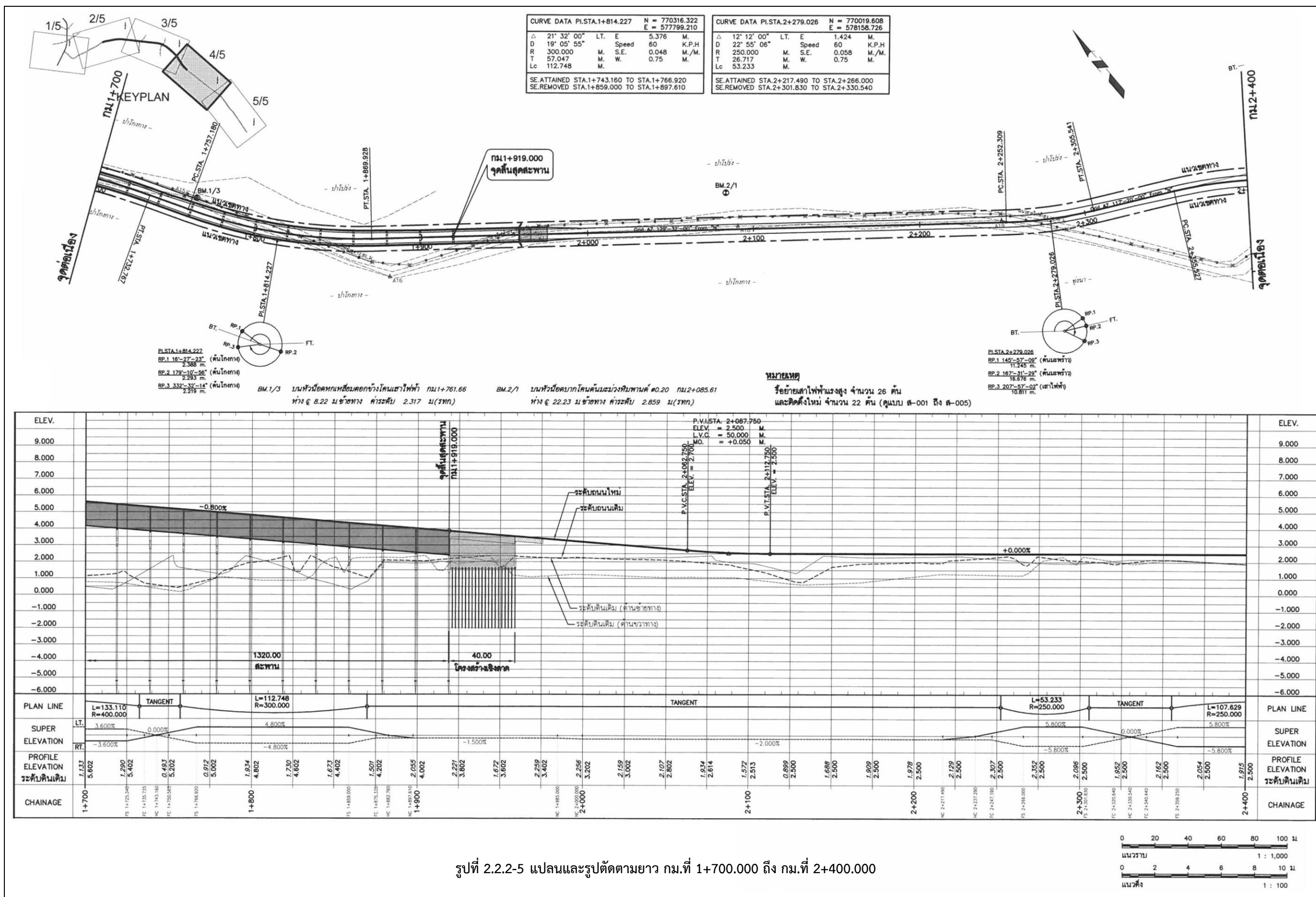

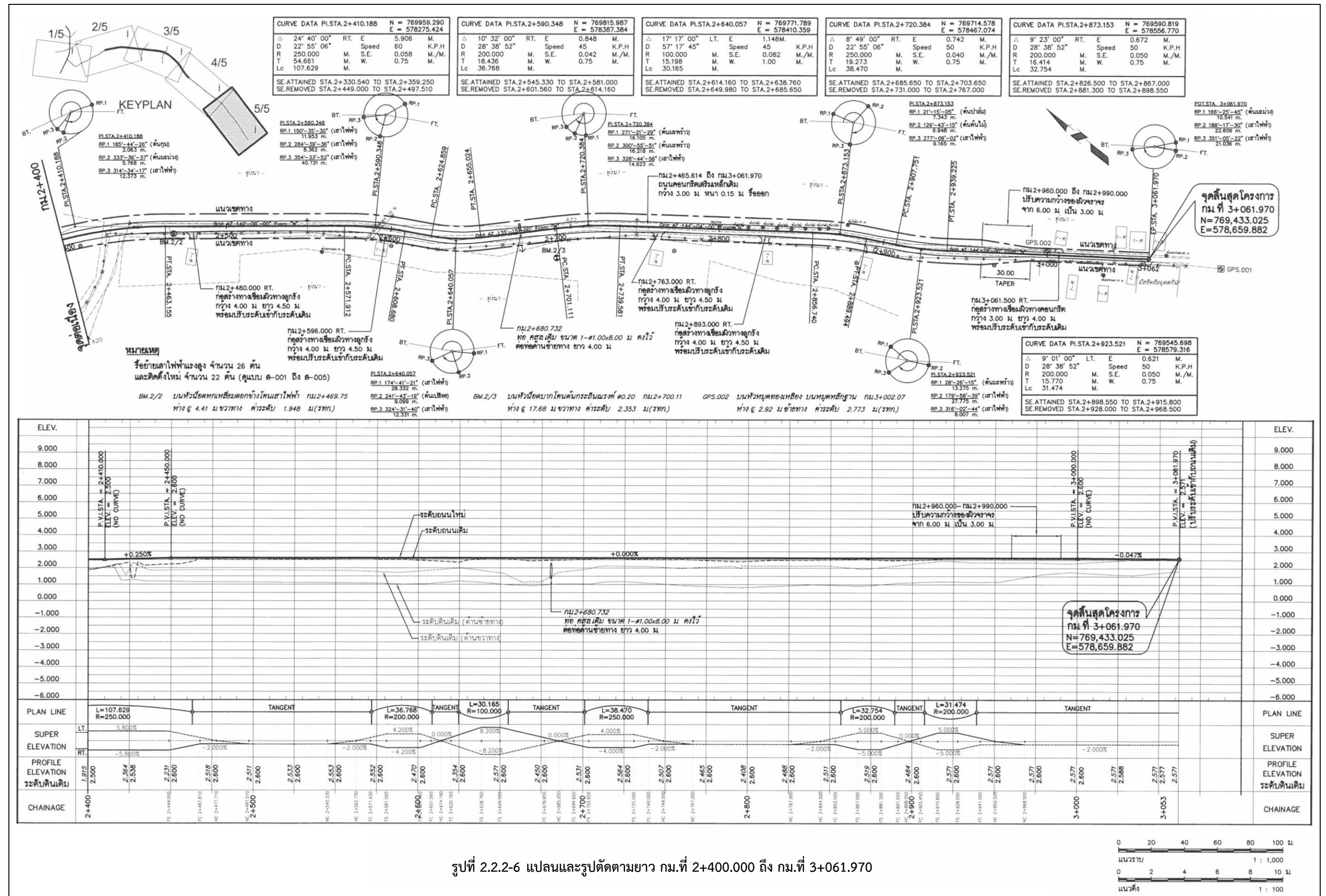

รูปที่ 2.2.2-6 แพลนและรูปตัดตามยาว กม.ที่ 2+400.000 ถึง กม.ที่ 3+061.970



A1=1 : 50
A3=1 : 100

รูปที่ 2.2.2-7 รูปตัดทั่วไปของถนนโครงการ

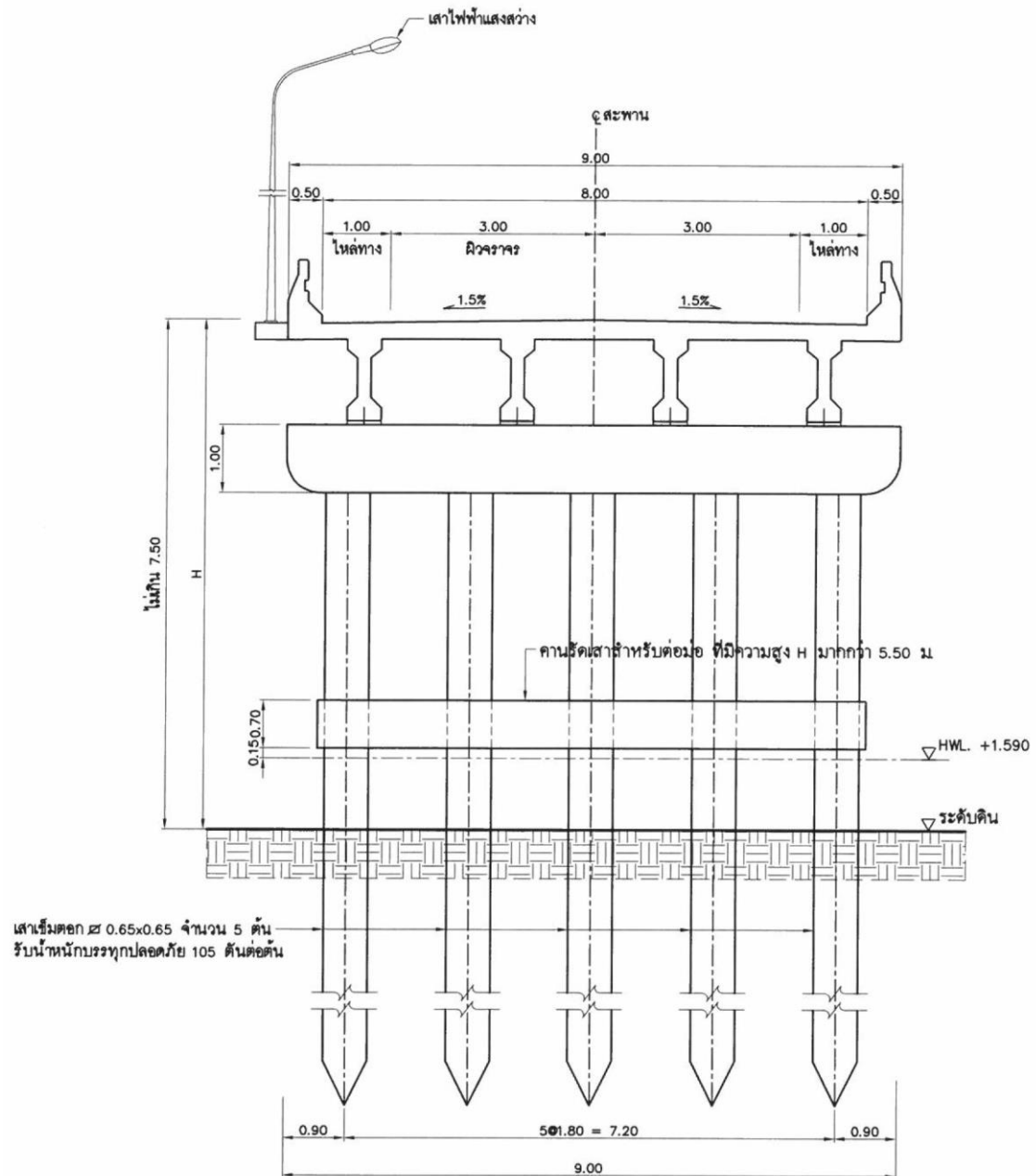

รูปตัดทั่วไปโครงสร้างสะพานข้ามคลองคู
ช่วง กม.0+619.000-กม.1+059.000 และ ช่วง กม.1+479.000-กม.1+899.000
มาตราส่วน

A1=1 : 50
A3=1 : 100

รูปที่ 2.2.2-8 รูปตัดทั่วไปโครงสร้างสะพานข้ามคลองคูช่วง กม.ที่ 0+619.000 ถึง กม.ที่ 1+059.000
และช่วง กม.ที่ 1+479.000 ถึง กม.ที่ 1+899.000

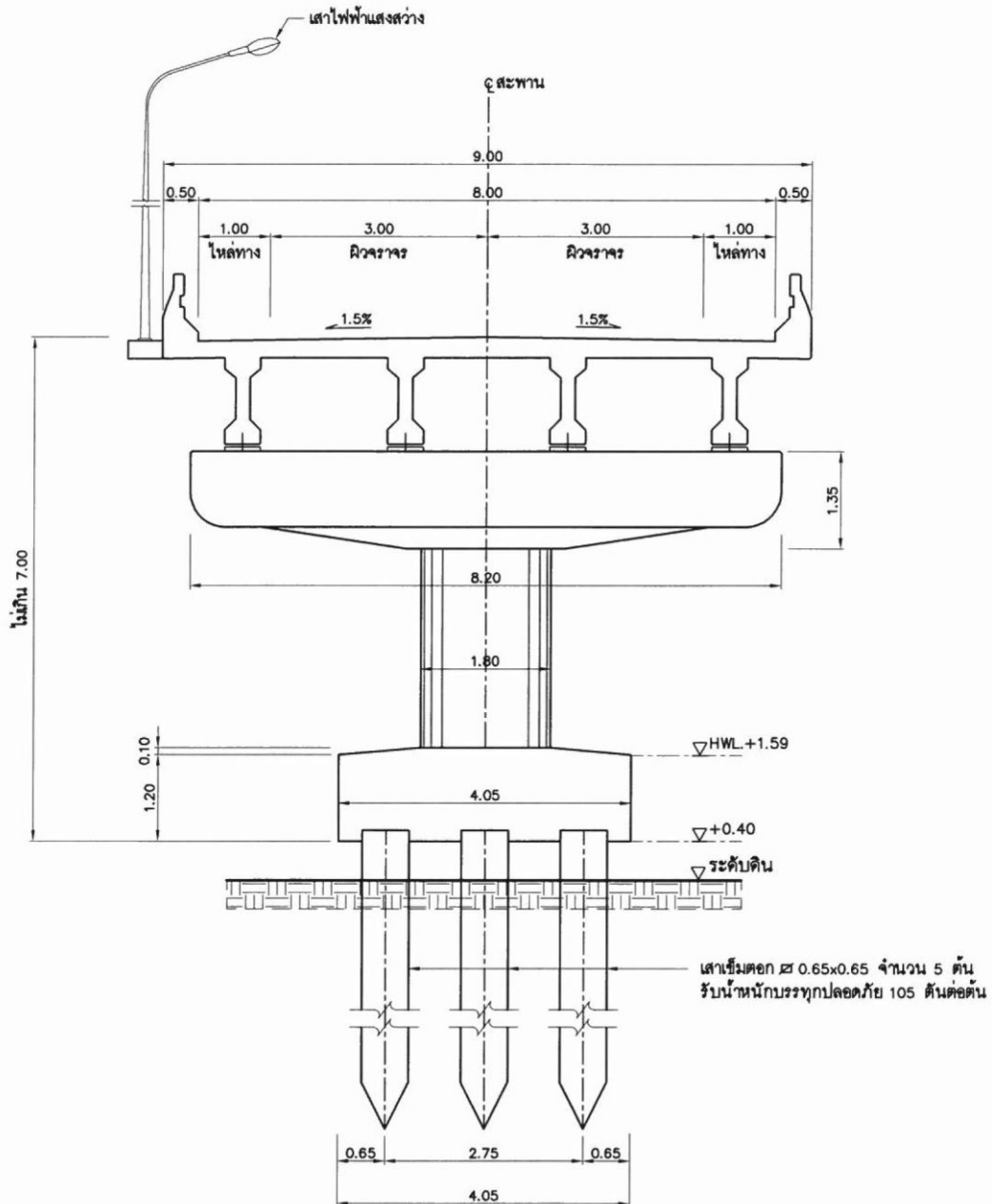

รูปตัดทั่วไปโครงสร้างสะพานข้ามคลองดู
ช่วง กม1+079.000- กม1+099.000 และช่วง กม1+439.000- กม1+459.000
มาตราส่วน A1=1 : 50
A3=1 : 100

รูปที่ 2.2.2-9 รูปตัดทั่วไปโครงสร้างสะพานข้ามคลองดูช่วง กม.ที่ 1+079.000 ถึง กม.ที่ 1+099.000
และช่วง กม.ที่ 1+439.000 ถึง กม.ที่ 1+459.000

2.2.3 การเปรียบเทียบรูปแบบการก่อสร้างที่เสนอในรายงานการวิเคราะห์ผลกระทบสิ่งแวดล้อมกับรูปแบบที่ก่อสร้างจริง

ผลการเปรียบเทียบรูปแบบการก่อสร้างที่เสนอในรายงานการวิเคราะห์ผลกระทบสิ่งแวดล้อมกับรูปแบบที่ก่อสร้างจริง (ตารางที่ 2.2.3-1) พบว่า โครงการได้สำรวจแนวถนนโครงการ ซึ่งแต่เดิมแนวถนนโครงการมีจุดเริ่มต้นโครงการ กม.ที่ 0+000 จนถึงจุดสิ้นสุดโครงการ กม.ที่ 3+061.970 รวมระยะทางก่อสร้าง 3,061.97 เมตร ทั้งนี้ ตามผลการสำรวจแนวพื้นที่ที่จะใช้ก่อสร้างจริงทำให้ถนนโครงการมีความยาวลดลงจาก 3,106.00 เมตร เป็น 3,061.97 เมตร (ความยาวของโครงการลดลง 44.03 เมตร) แต่แนวถนนโครงการยังอยู่ในขอบเขตพื้นที่เดิม เป็นเพียงการปรับเลขหลักกิโลเมตรให้สอดคล้องตามพื้นที่จริงและกิจกรรมการก่อสร้างไม่แตกต่างจากเดิม จึงไม่มีความเปลี่ยนแปลงต่อผลกระทบต่อสภาพพื้นที่ หรือส่งผลกระทบต่อประชาชนแต่อย่างใด ผลการเปรียบเทียบรูปแบบการก่อสร้างที่เสนอในรายงานการวิเคราะห์ผลกระทบสิ่งแวดล้อมกับรูปแบบที่ก่อสร้างจริง มีรายละเอียดดังนี้

2.2.3.1 ถนนฝั่งบ้านต้นหยงละไน้ (กม.ที่ 0+000 ถึง กม.ที่ 0+599)

ถนนระดับดินฝั่งบ้านต้นหยงละไน้มีความยาวลดลงจากเดิม 600 เมตร เป็น 599 เมตร สอดคล้องตามพื้นที่จริงและกิจกรรมการก่อสร้างไม่แตกต่างจากเดิม จึงไม่มีความเปลี่ยนแปลงต่อผลกระทบต่อสภาพพื้นที่ หรือส่งผลกระทบต่อประชาชนในพื้นที่แต่อย่างใด

2.2.3.2 ทางยกระดับและสะพานข้ามคลอง

ทางยกระดับและสะพานข้ามคลองได้ปรับเลขหลักกิโลเมตรในการก่อสร้างจาก กม.ที่ 0+600 ถึง กม.ที่ 1+900 เป็น กม.ที่ 0+599 ถึง กม.ที่ 1+919 เพื่อให้สอดคล้องตามพื้นที่จริงและกิจกรรมการก่อสร้างไม่แตกต่างจากเดิม จึงไม่มีความเปลี่ยนแปลงต่อผลกระทบต่อสภาพพื้นที่ หรือส่งผลกระทบต่อประชาชนในพื้นที่แต่อย่างใด

- **ทางยกระดับ** จุดเริ่มต้นทางยกระดับฝั่งบ้านต้นหยงละไน้ได้ปรับเลขหลักกิโลเมตรในการก่อสร้างจาก กม.ที่ 0+600 ถึง กม.ที่ 1+050 เป็น กม.ที่ 0+599 ถึง กม.ที่ 1+099 และจุดสิ้นสุดของทางยกระดับฝั่งบ้านสุโงมูโ๊ะจาก กม.ที่ 1+390 ถึง กม.ที่ 1+900 เป็น กม.ที่ 1+419 ถึง กม.ที่ 1+919 เพื่อให้สอดคล้องตามพื้นที่จริงและกิจกรรมการก่อสร้างไม่แตกต่างจากเดิม จึงไม่มีความเปลี่ยนแปลงต่อผลกระทบต่อสภาพพื้นที่ หรือส่งผลกระทบต่อประชาชนในพื้นที่แต่อย่างใด

- **สะพานข้ามคลอง** จุดเริ่มต้นสะพานได้ปรับเลขหลักกิโลเมตรจาก กม.ที่ 1+050 เป็น กม.ที่ 1+099 ฝั่งบ้านต้นหยงละไน้ และจุดสิ้นสุดสะพานได้ปรับเลขหลักกิโลเมตรจาก กม.ที่ 1+390 เป็น กม.ที่ 1+419 ฝั่งบ้านสุโงมูโ๊ะ สอดคล้องตามพื้นที่จริงและกิจกรรมการก่อสร้างไม่แตกต่างจากเดิม จึงไม่มีความเปลี่ยนแปลงต่อผลกระทบต่อสภาพพื้นที่ หรือส่งผลกระทบต่อประชาชนในพื้นที่แต่อย่างใด

2.2.3.3 ถนนฝั่งบ้านสุโงมูโ๊ะ (กม.ที่ 1+919 ถึง กม.ที่ 3+061.970)

จุดเริ่มต้นถนนที่จะเชื่อมต่อกับทางยกระดับจากเดิม กม.ที่ 1+900 เป็น กม.ที่ 1+919 และจุดสิ้นสุดถนนของโครงการจาก กม.ที่ 3+106 เป็น กม.ที่ 3+061.970 ความยาวของถนนฝั่งบ้านสุโงมูโ๊ะ ลดลงจาก 1,206.00 เมตร เป็น 1,142.97 เมตร สอดคล้องตามพื้นที่จริงและกิจกรรมการก่อสร้างไม่แตกต่างจากเดิม จึงไม่มีความเปลี่ยนแปลงต่อผลกระทบต่อสภาพพื้นที่ หรือส่งผลกระทบต่อประชาชนในพื้นที่แต่อย่างใด

ตารางที่ 2.2.3-1 การเปรียบเทียบรูปแบบการก่อสร้างตามที่ระบุไว้ในรายงานการวิเคราะห์ผลกระทบสิ่งแวดล้อมกับรูปแบบที่ก่อสร้างจริง

รูปแบบที่กำหนดในรายงานการวิเคราะห์ผลกระทบสิ่งแวดล้อม	รูปแบบที่ก่อสร้างจริง	สรุปรูปแบบที่เปลี่ยนแปลงและเหตุผลที่เปลี่ยนแปลง	ผลกระทบที่เกิดจากการเปลี่ยนแปลง
1. ตำแหน่งโครงการสะพานข้ามคลองคู <ul style="list-style-type: none"> - จุดเริ่มต้นโครงการที่บ้านต้นยางละโน หมู่ที่ 1 ตำบลแหลมสน อำเภอละงู จังหวัดสตูล (กม.ที่ 0+000) - จุดสิ้นสุดโครงการที่บ้านสุโงมูโ๊ะ หมู่ที่ 5 ตำบลแหลมสน อำเภอละงู จังหวัดสตูล (กม.ที่ 3+106) - ความยาวของถนนกับสะพานโครงการ รวมระยะทางทั้งสิ้น 3,106 เมตร 	1. ตำแหน่งโครงการสะพานข้ามคลองคู <ul style="list-style-type: none"> - จุดเริ่มต้นโครงการที่บ้านต้นยางละโน หมู่ที่ 1 ตำบลแหลมสน อำเภอละงู จังหวัดสตูล (กม.ที่ 0+000) - จุดสิ้นสุดโครงการที่บ้านสุโงมูโ๊ะ หมู่ที่ 5 ตำบลแหลมสน อำเภอละงู จังหวัดสตูล (กม.ที่ 3+061.970) - ความยาวของถนนกับสะพานโครงการ รวมระยะทางทั้งสิ้น 3,061.970 เมตร 	โครงการได้สำรวจแนวนอนโครงการที่จะใช้ก่อสร้างจริงตามผลการสำรวจโครงการ พบว่า <ul style="list-style-type: none"> - จุดสิ้นสุดโครงการเดิมอยู่ กม.ที่ 3+106 เปลี่ยนเป็น กม.ที่ 3+061.970 - ความยาวลดลงจาก 3,106 เมตร เป็น 3,061.970 เมตร (ความยาวของโครงการลดลง 44.03 เมตร) 	<ul style="list-style-type: none"> - ไม่มีความเปลี่ยนแปลงต่อผลกระทบต่อสภาพพื้นที่หรือประชาชนที่ใช้เส้นทางแต่อย่างใด เพราะพื้นที่ก่อสร้างอยู่ในขอบเขตแนวพื้นที่เดิม - เป็นเพียงการปรับเลขหลักกิโลเมตร ให้สอดคล้องตามพื้นที่จริง - กิจกรรมการก่อสร้างไม่แตกต่างจากเดิม
2. ช่วงถนนฝั่งบ้านต้นยางละโน (กม.ที่ 0+000 ถึง กม.ที่ 0+600) <ul style="list-style-type: none"> - ถนนคอนกรีตเสริมเหล็ก (คสล.) 2 ช่องทางจราจร กว้าง 6.00 เมตร - ไม่มีไหล่ทาง - รวมระยะทาง 0.600 กิโลเมตร 	2. ช่วงถนนฝั่งบ้านต้นยางละโน (กม.ที่ 0+000 ถึง กม.ที่ 0+599) <ul style="list-style-type: none"> - ถนนคอนกรีตเสริมเหล็ก (คสล.) 2 ช่องทางจราจร กว้าง 6.00 เมตร - ไม่มีไหล่ทาง - รวมระยะทาง 0.599 กิโลเมตร 	โครงการได้สำรวจแนวนอนโครงการที่จะใช้ก่อสร้างจริงของช่วงถนนฝั่งบ้านต้นยางละโน มีความยาวลดลงจากเดิม 0.600 กิโลเมตร เป็น 0.599 กิโลเมตร (ความยาวของถนนฝั่งบ้านต้นยางละโนลดลง 1 เมตร)	<ul style="list-style-type: none"> - ไม่มีความเปลี่ยนแปลงต่อผลกระทบต่อสภาพพื้นที่หรือประชาชนที่ใช้เส้นทางแต่อย่างใด เพราะพื้นที่ก่อสร้างอยู่ในขอบเขตแนวพื้นที่เดิม - เป็นเพียงการปรับเลขหลักกิโลเมตร ให้สอดคล้องตามพื้นที่จริง - กิจกรรมการก่อสร้างไม่แตกต่างจากเดิม

ตารางที่ 2.2.3-1 การเปรียบเทียบรูปแบบการก่อสร้างตามที่ระบุไว้ในรายงานการวิเคราะห์ผลกระทบสิ่งแวดล้อมกับรูปแบบที่ก่อสร้างจริง (ต่อ)

รูปแบบที่กำหนดในรายงานการวิเคราะห์ผลกระทบสิ่งแวดล้อม	รูปแบบที่ก่อสร้างจริง	สรุปรูปแบบที่เปลี่ยนแปลงและเหตุผลที่เปลี่ยนแปลง	ผลกระทบที่เกิดจากการเปลี่ยนแปลง
<p>3. ทางยกระดับและสะพานข้ามคลอง (กม.ที่ 0+600 (บ้านต้นหยงละไน้) ถึง กม.ที่ 1+900 (บ้านสุโงมูโซ๊ะ))</p> <p>ความยาวของทางยกระดับและสะพานรวม 1.300 กิโลเมตร</p> <p>ทางยกระดับ</p> <ul style="list-style-type: none"> - จุดเริ่มต้นของทางยกระดับฝั่งบ้านต้นหยงละไน้ กม.ที่ 0+600 ถึง กม.ที่ 1+050 - จุดสิ้นสุดของทางยกระดับที่ฝั่งบ้านสุโงมูโซ๊ะ กม.ที่ 1+390 ถึง กม.ที่ 1+900 - รูปแบบการก่อสร้างทางยกระดับเป็นเสาเข็ม มี 2 ช่องจราจร - ผิวจราจรกว้าง 6.00 เมตร - ไหล่ทางกว้างข้างละ 1.00 เมตร - ราวสะพานข้างละ 0.50 เมตร - ความกว้างทางยกระดับสุทธิ 9.00 เมตร (รวมราวทางยกระดับ) 	<p>3. ทางยกระดับและสะพานข้ามคลอง (กม.ที่ 0+599 (บ้านต้นหยงละไน้) ถึง กม.ที่ 1+919 (บ้านสุโงมูโซ๊ะ))</p> <p>ความยาวของทางยกระดับและสะพานรวม 1.320 กิโลเมตร</p> <p>ทางยกระดับ</p> <ul style="list-style-type: none"> - จุดเริ่มต้นของทางยกระดับฝั่งบ้านต้นหยงละไน้ กม.ที่ 0+599 ถึง กม.ที่ 1+099 - จุดสิ้นสุดของทางยกระดับที่ฝั่งบ้านสุโงมูโซ๊ะ กม.ที่ 1+419 ถึง กม.ที่ 1+919 - รูปแบบการก่อสร้างทางยกระดับเป็นเสาเข็ม มี 2 ช่องจราจร - ผิวจราจรกว้าง 6.00 เมตร - ไหล่ทางกว้างข้างละ 1.00 เมตร - ราวสะพานข้างละ 0.50 เมตร - ความกว้างทางยกระดับสุทธิ 9.00 เมตร (รวมราวทางยกระดับ) 	<p>โครงการได้สำรวจแนวกั้นโครงการที่จะใช้ก่อสร้างจริง พบว่า</p> <ul style="list-style-type: none"> - ทางยกระดับและสะพานข้ามคลองจาก กม.ที่ 0+600 ถึง กม.ที่ 1+900 เป็น กม.ที่ 0+599 ถึง กม.ที่ 1+919 - ความยาวสะพานรวมเพิ่มขึ้นจาก 1.300 กิโลเมตร เป็น 1.320 กิโลเมตร (ความยาวของทางยกระดับและสะพานรวมเพิ่มขึ้น 20 เมตร) <p>โครงการได้สำรวจแนวกั้นโครงการที่จะใช้ก่อสร้างจริง พบว่า</p> <ul style="list-style-type: none"> - จุดเริ่มต้นของทางยกระดับฝั่งบ้านต้นหยงละไน้จากเดิม กม.ที่ 0+600 ถึง กม.ที่ 1+050 เป็น กม.ที่ 0+599 ถึง กม.ที่ 1+119 - จุดสิ้นสุดของทางยกระดับฝั่งบ้านสุโงมูโซ๊ะจากเดิม กม.ที่ 1+390 ถึง กม.ที่ 1+900 เป็น กม.ที่ 1+419 ถึง กม.ที่ 1+919 	<ul style="list-style-type: none"> - ไม่มีความเปลี่ยนแปลงต่อผลกระทบต่อสภาพพื้นที่หรือประชาชนที่ใช้เส้นทางแต่อย่างใด เพราะพื้นที่ก่อสร้างอยู่ในขอบเขตแนวพื้นที่เดิม - เป็นเพียงการปรับเลขหลักกิโลเมตร ให้สอดคล้องตามพื้นที่จริง - กิจกรรมการก่อสร้างไม่แตกต่างจากเดิม <ul style="list-style-type: none"> - ไม่มีความเปลี่ยนแปลงต่อผลกระทบต่อสภาพพื้นที่หรือประชาชนที่ใช้เส้นทางแต่อย่างใด เพราะพื้นที่ก่อสร้างอยู่ในขอบเขตแนวพื้นที่เดิม - เป็นเพียงการปรับเลขหลักกิโลเมตร ให้สอดคล้องตามพื้นที่จริง - กิจกรรมการก่อสร้างไม่แตกต่างจากเดิม

ตารางที่ 2.2.3-1 การเปรียบเทียบรูปแบบการก่อสร้างตามที่ระบุไว้ในรายงานการวิเคราะห์ผลกระทบสิ่งแวดล้อมกับรูปแบบที่ก่อสร้างจริง (ต่อ)

รูปแบบที่กำหนดในรายงานการวิเคราะห์ผลกระทบสิ่งแวดล้อม	รูปแบบที่ก่อสร้างจริง	สรุปรูปแบบที่เปลี่ยนแปลงและเหตุผลที่เปลี่ยนแปลง	ผลกระทบที่เกิดจากการเปลี่ยนแปลง
สะพานข้ามคลอง <ul style="list-style-type: none"> - จุดเริ่มต้นสะพาน กม.ที่ 1+050 ฝั่งบ้านต้นหยงละไน - จุดสิ้นสุดสะพาน กม.ที่ 1+390 ฝั่งบ้านสุโหงมุโห้ - รูปแบบการก่อสร้างสะพานเป็นเสาคอนกรีต 2 ช่องจราจร - ผิวจราจรกว้าง 6.00 เมตร - ไหล่ทางกว้างข้างละ 1.00 เมตร - รวดสะพานข้างละ 0.50 เมตร - ความกว้างสะพานสุทธิ 9.00 เมตร (รวมราวสะพาน) 	สะพานข้ามคลอง <ul style="list-style-type: none"> - จุดเริ่มต้นสะพาน กม.ที่ 1+099 ฝั่งบ้านต้นหยงละไน - จุดสิ้นสุดสะพาน กม.ที่ 1+419 ฝั่งบ้านสุโหงมุโห้ - รูปแบบการก่อสร้างสะพานเป็นเสาคอนกรีต 2 ช่องจราจร - ผิวจราจรกว้าง 6.00 เมตร - ไหล่ทางกว้างข้างละ 1.00 เมตร - รวดสะพานข้างละ 0.50 เมตร - ความกว้างสะพานสุทธิ 9.00 เมตร (รวมราวสะพาน) 	<p>โครงการได้สำรวจแนวถนนโครงการที่จะใช้ก่อสร้างจริง พบว่า</p> <ul style="list-style-type: none"> - จุดเริ่มต้นสะพานจาก กม.ที่ 1+050 เป็น กม.ที่ 1+119 ฝั่งบ้านต้นหยงละไน - จุดสิ้นสุดสะพานจาก กม.ที่ 1+390 เป็น กม.ที่ 1+419 ฝั่งบ้านสุโหงมุโห้ 	<ul style="list-style-type: none"> - ไม่มีความเปลี่ยนแปลงต่อผลกระทบต่อสภาพพื้นที่หรือประชาชนที่ใช้เส้นทางแต่อย่างใด เพราะพื้นที่ก่อสร้างอยู่ในขอบเขตแนวพื้นที่เดิม - เป็นเพียงการปรับเลขหลักกิโลเมตร ให้สอดคล้องตามพื้นที่จริง - กิจกรรมการก่อสร้างไม่แตกต่างจากเดิม
4. ช่วงถนนฝั่งบ้านสุโหงมุโห้ (กม.ที่ 1+900 ถึง กม.ที่ 3+106) <ul style="list-style-type: none"> - จุดเริ่มต้นถนนที่จะเชื่อมต่อกับทางยกระดับ (กม.ที่ 1+900) - จุดสิ้นสุดถนนของโครงการอยู่บริเวณหน้ามัสยิดอัลมุตตกิน (กม.ที่ 3+106) เชื่อมต่อกับถนนคอนกรีตของหมู่บ้าน - ถนนคอนกรีตเสริมเหล็ก (คสล.) 2 ช่องจราจร - กว้าง 6.00 เมตร - ไม่มีไหล่ทาง - ระยะทาง 1,206.00 เมตร 	4. ช่วงถนนฝั่งบ้านสุโหงมุโห้ (กม.ที่ 1+919 ถึง กม.ที่ 3+016.970) <ul style="list-style-type: none"> - จุดเริ่มต้นถนนที่จะเชื่อมต่อกับทางยกระดับ (กม.ที่ 1+919) - จุดสิ้นสุดถนนของโครงการอยู่บริเวณหน้ามัสยิดอัลมุตตกิน (กม.ที่ 3+061.97) เชื่อมต่อกับถนนคอนกรีตของหมู่บ้าน - ถนนคอนกรีตเสริมเหล็ก (คสล.) 2 ช่องจราจร - กว้าง 6.00 เมตร - ไม่มีไหล่ทาง - ระยะทาง 1,142.97 เมตร 	<p>โครงการได้สำรวจแนวถนนโครงการที่จะใช้ก่อสร้างจริง พบว่า</p> <ul style="list-style-type: none"> - จุดเริ่มต้นถนนที่จะเชื่อมต่อกับทางยกระดับจากเดิม กม.ที่ 1+900 เป็น กม.ที่ 1+919 - จุดสิ้นสุดถนนของโครงการจาก กม.ที่ 3+106 เป็น กม.ที่ 3+061.97 - ความยาวของถนนฝั่งบ้านสุโหงมุโห้ ลดลงจาก 1,206.00 เมตร เป็น 1,142.97 เมตร (ความยาวของถนนฝั่งบ้านสุโหงมุโห้ ลดลง 63.03 เมตร) 	<ul style="list-style-type: none"> - ไม่มีความเปลี่ยนแปลงต่อผลกระทบต่อสภาพพื้นที่หรือประชาชนที่ใช้เส้นทางแต่อย่างใด เพราะพื้นที่ก่อสร้างอยู่ในขอบเขตแนวพื้นที่เดิม - เป็นเพียงการปรับเลขหลักกิโลเมตร ให้สอดคล้องตามพื้นที่จริง - กิจกรรมการก่อสร้างไม่แตกต่างจากเดิม

2.3 สถานะโครงการ

กรมทางหลวงชนบทได้เริ่มก่อสร้างสะพานข้ามคลองคู อำเภอละงู จังหวัดสตูล ตั้งแต่วันที่ 1 พฤษภาคม พ.ศ. 2563 จนถึงวันที่ 29 กันยายน พ.ศ. 2566 รวมระยะเวลาดำเนินการก่อสร้าง 1,216 วัน ประมาณ 3 ปี ในปัจจุบันโครงการอยู่ในระยะเปิดดำเนินการ (ภาพที่ 2.3-1) ทั้งนี้ช่วงระยะเวลาค้ำประกันผลงานของผู้รับจ้างในเรื่องการชำรุดเสียหายภายหลังส่งมอบสะพานให้กรมทางหลวงชนบทประมาณ 2 ปี



ภาพที่ 2.3-1 สภาพพื้นที่โครงการในปัจจุบัน



ภาพที่ 2.3-1 สภาพพื้นที่โครงการในปัจจุบัน (ต่อ)